



Declaração de Igualdade Salarial e de Critérios Remuneratórios

1º ciclo de 2026

CNPJ:
28.131.759/0001-22

Enviada por:
LUCIANO PRATA RODRIGUES BORGES

Enviada em:
26/02/2026 - 11:15

1. A empresa **POSSUI** plano de cargos e salários ou plano de carreira.
2. A empresa **POSSUI** políticas de incentivo à contratação de mulheres.
 - 2.1 As seguintes políticas de incentivo à contratação de mulheres foram aplicadas:
 - Programas de contratação mulheres com deficiência.
3. A empresa **POSSUI** políticas para promoção de mulheres a cargos de direção e gerência.
4. Consideradas políticas que apoiam o incentivo ao compartilhamento de obrigações familiares, a empresa:
 - ADOta** Flexibilização do regime de trabalho para apoio à parentalidade **PARA AMBOS.**
 - ADOta** Concessão antecipada de férias individuais **PARA AMBOS.**
 - ADOta** Faltas abonadas (art. 473 da CLT) **PARA AMBOS.**
 - NÃO ADOta** licença maternidade estendida.
 - NÃO ADOta** licença paternidade estendida.
 - ADOta** Auxílio creche (ou creche) **MULHERES.**
5. Os critérios salariais e remuneratórios para progressão na carreira utilizados por sua empresa são:
 - Cumprimento de metas de produção, definidas pela empresa.
 - Tempo de experiência profissional no estabelecimento ou empresa.
 - Capacidade de trabalho em equipe.
 - Proatividade (desenvolvimento de ideias e sugestões para melhorar os resultados).

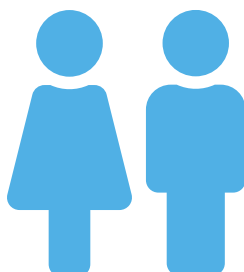

Relatório de Transparência e Igualdade Salarial de Mulheres e Homens - 2º Semestre 2025

Empregador: 28.131.759/0001-22 / Quant. de trabalhadores ativos em 30/06/2025: 342

Diferença salarial entre mulheres e homens

- O salário contratual mediano das mulheres equivale a 77,3% do recebido pelos homens.
- A remuneração média mensal das mulheres equivale a 79,9% da recebida pelos homens.

Indicador	Definição	Razão M/H
Salário Contratual Mediano	<p>Salário mediano para Mulheres (M)</p> <p>Salário mediano para Homens (H)</p> <p>Razão M / H = quanto o salário das mulheres equivale ao salário dos homens, em %</p>	77,3%
Remuneração Mensal Média	<p> $\frac{\text{Número Total de Homens} \times \text{Remuneração Mensal Média para Homens (H)}}{\text{Número Total de Homens}} = \text{Remuneração Mensal Média para Homens (H)}$ $\frac{\text{Número Total de Mulheres} \times \text{Remuneração Mensal Média para Mulheres (M)}}{\text{Número Total de Mulheres}} = \text{Remuneração Mensal Média para Mulheres (M)}$ </p> <p>Razão M / H = quanto a remuneração das mulheres equivale à remuneração dos homens, em porcentagem (%)</p>	79,9%

Composição do total de empregados por sexo e raça/cor

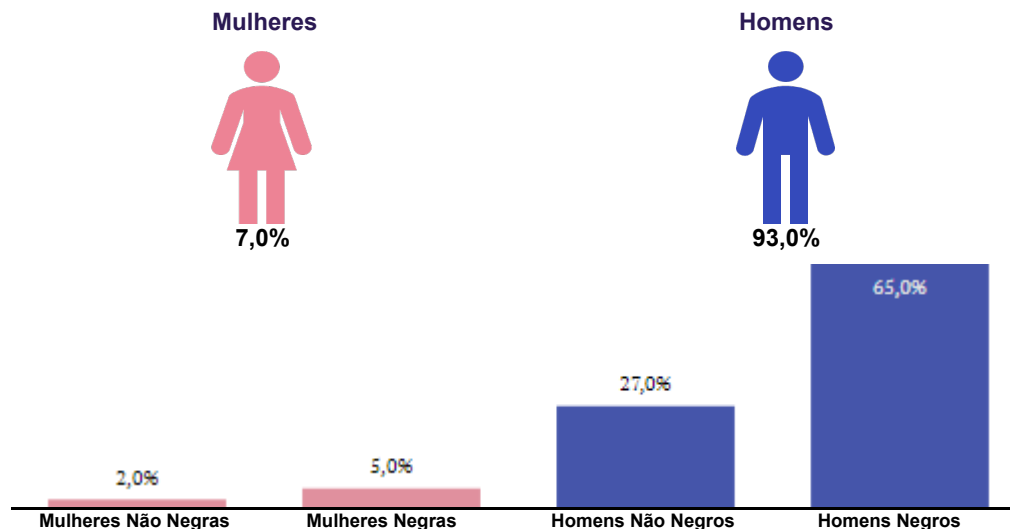

Diferença salarial entre homens e mulheres, por grandes grupos ocupacionais

São apresentadas em % quanto a remuneração das mulheres vale em relação à dos homens. As situações positivas mostram valores maiores ou iguais a 100%

■ Remuneração Mensal Média ■ Salário Contratual Mediano

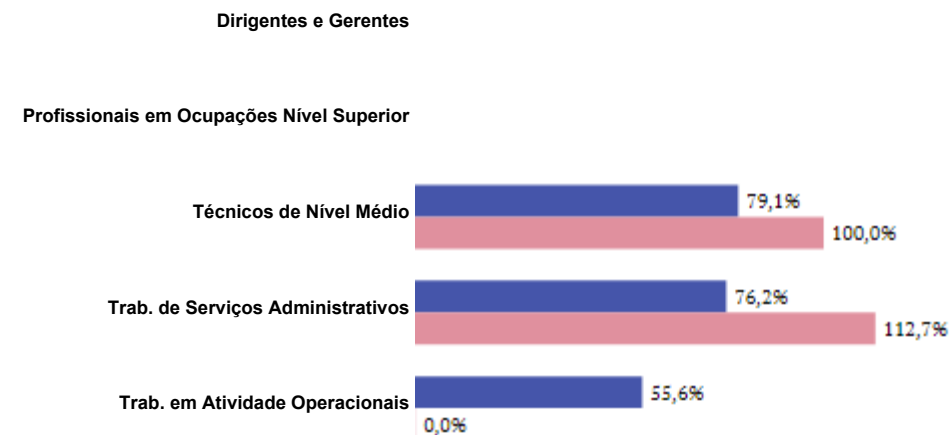

Para cada grupo de ocupação que não apresenta cálculo da diferença, para salário de contratação ou para remuneração média, pode ter ocorrido um dos seis motivos: (1) por ter menos de três mulheres; (2) por ter menos de três homens; (3) por não ter mulheres; (4) por não ter homens; (5) por não ter três homens nem três mulheres naquele grupo ocupacional; (6) por não ter nem homens nem mulheres naquele grupo ocupacional.

Critérios de remuneração e ações para garantir diversidade

Critérios remuneratórios	
Plano de Cargos e Salários ou Plano de Carreira	
Cumprir metas de produção	
Disponibilidade para horas extras, reuniões com clientes e viagens	
Disponibilidade de pessoa em ocupações específicas	
Tempo de experiência profissional	🚫
Capacidade de trabalho em equipe	🚫
Proatividade, desenvolvimento de ideias e sugestões	🚫
Ações para aumentar a diversidade	
Ações de apoio a compartilhamento de obrigações familiares para ambos os sexos	🚫 🚫 🚫
Políticas de contratação de mulheres (negras, com deficiência, em situação de violência, chefes de família, LGBTQIA+, Indígenas)	
Políticas de promoção de mulheres para cargos de direção e gerência	🚫